

PHILIPS

IPL-пристрій для видалення
волосся із SenselQ

Lumea IPL 9900 Series

Сенсор SmartSkin

4 інтелектуальні насадки: для тіла,
обличчя, зони бікіні та пахви

Ексклюзивні функції додатку на
основі штучного інтелекту

Бездротове та дротове
використання

BRI977/00



Наш найрозумніший фотоепілятор з ексклюзивними функціями SkinAI

Насолоджуйтеся гладенькою шкірою без волосся до 12 місяців*

Відкрийте для себе найрозумніший фотоепілятор із технологією IPL для довготривалої гладкості шкіри. Наш найшвидший бездротовий пристрій Lumea IPL із технологією SenselQ з ексклюзивними функціями SkinAI тепер доступний у додатку Lumea IPL для аналізу стану шкіри й відстеження прогресу.

Легідний та ефективний догляд для довготривалої гладкості шкіри

- Обробляйте лише два рази на місяць для швидких результатів
- Розроблено у співпраці з дерматологами для зручності та ефективного використання
- Єдиний фотоепілятор Lumea з можливістю бездротового використання

Комплексне рішення для обличчя і тіла

- Комплексне рішення для обличчя та тіла із чотирма розумними насадками
- Підходить для більшості кольорів шкіри та волосся

Персоналізована процедура видалення волосся з технологією IPL

- Розумний аналіз шкіри за допомогою SkinAI
- Легідний догляд і комфорт із SenselQ

Основні особливості

Ексклюзивні функції SkinAI

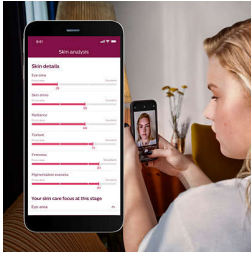

Наш безкоштовний навчальний додаток тепер пропонує покрокові вказівки та доступ до ексклюзивної технології SkinAI для аналізу вашої шкіри та відстеження прогресу зменшення волосся.

Розроблено у співпраці з дерматологами

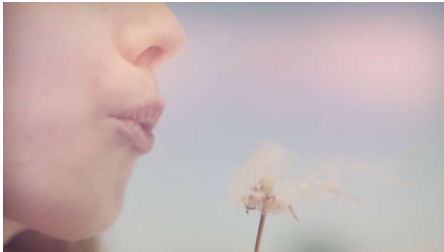

Як лідер у галузі технологій для здоров'я, компанія Philips у співпраці з дерматологами розробила фотоепілятор Lumea для зручного, ефективного та безпечного використання в домашніх умовах. Завдяки технології, що використовується в професійних салонах, фотоепілятор Lumea забезпечує дбайливу обробку шкіри навіть у чутливих зонах.

4 розумні насадки



Спеціально розроблені насадки ідеально підходять до вигинів вашого тіла та використовуються з найефективнішими програмами для обробки кожної

ділянки тіла. Насадка для обличчя: плоска форма й маленьке віконце з УФ-фільтром. Насадка для тіла: увінчана всередину форма й велике віконце. Насадки для зон бікіні та пахв: вигнута назовні форма для важкодоступних місць.

Обробляйте двічі на місяць для швидких результатів



Кожні 2 тижні для початку – удвічі менше процедур, ніж у разі застосування фотоепіляторів інших брендів. Після цього лише один раз на місяць. І все. Обробка обох ніг нижче колін займає 8,5 хв.

Технологія SenselQ



Фотоепілятор Lumea серії 9900 має п'ять легко налаштованих налаштувань світла. Наш сенсор SmartSkin зчитує дані про колір шкіри та допомагає визначити найоптимальніші параметри. Інтелектуальні насадки адаптують процес обробки кожної ділянки тіла.

Бездротове використання за вашим бажанням



Фотоепілятор Lumea серії 9900 – це наш єдиний фотоепілятор із можливістю бездротового використання для додаткової зручності, що дозволяє з його допомогою досягати будь-яких зон і з точністю використовувати його будь-де.

Для більшості типів шкіри та волосся



Використання фотоепілятора потребує контрасту між пігментом волосся та пігментом шкіри, тому пристрій працює на натуральному темно-русявому, каштановому та чорному волоссі, а також на шкірі від світлого до темно-коричневого кольорів (I–V).

Специфікації

Технічні характеристики. Насадки

Насадка для тіла: Форма: опукла вигнута, Розмір віконця: 4,1 см², Спеціально для обробки тіла: ноги, руки та живіт

Насадка для обличчя: Форма: плоска, Розмір віконця: 2 см², додатковий фільтр, Спеціально для обробки обличчя: верхня губа, підборіддя та нижче вилиць

Насадка для зони бікіні: Форма: опукла вигнута, Розмір віконця: 3 см², Спеціально для обробки чутливої шкіри в зоні бікіні

Насадка для пахв: Форма: опукла вигнута, Розмір віконця: 3 см², Спеціально для обробки зони пахв

Обслуговування

Гарантія: 2-річна гарантія + 1 додатковий рік гарантії після реєстрації виробу протягом 90 днів

Технічні характеристики

Лампа високої ефективності: Створено для тривалого використання, 450 000 спалахів, що еквівалентно 39 рокам служби лампи****

Комплект постачання

Інструкція з використання: Посібник користувача

Зберігання: Розкішний футляр

Адаптер: 19,5 В/4000 мА

Налаштування безпеки та регульовані налаштування

Вбудований УФ-фільтр: Захищає шкіру від ультрафіолетових променів

П'ять налаштувань енергії світла: Можливість регулювання відповідно до власного типу шкіри

Вбудована система безпеки: Запобігання випадковій подачі імпульсів світла

Датчик відтінку шкіри: Виявляє колір шкіри

Датчик SmartSkin: Відповідне налаштування на вимогу

Час застосування

Гомілка: 8,5 хв.

Пахви: 2,5 хв.

Лінія бікіні: 2 хв.

Області на обличчі: 1,5 хв

Режим застосування

Режим Slide and Flash: Для швидкого застосування

Провідне/безпроводне використання: Бездротове та дротове використання

Режим Stamp and Flash: Для обробки невеликих ділянок

Технічні характеристики

Тип батареї: Акумуляторна батарея

Технічні характеристики

Напруга: 100–240 V



* Середній результат зменшення кількості волосся через 12 процедур: 86% на ногах нижче колін, 70% у зоні бікіні, 67% під пахвами

** За умови дотримання графіку обробки. Розраховано для використання на ногах нижче колін, у зоні бікіні, під пахвами та на обличчі. Термін використання лампи не подовжує міжнародну 2-річну гарантію Philips